



Home Statistica Etichette Si ringrazia In rete Aderire Qualita Contatti

**Mappa**

**Benchmark**

**myCdr**

**Etichetta per il Cittadino**

**Expra**

**Gallerie Fotografiche**

**Ricicla estate**

**% RD**

**Comuni Rifiuti Free**

**Codici C.E.R.**

**Dove va?**

**Comune di Catanzaro**

**Comune di Bari**

**Statistiche**

**Le riviste**

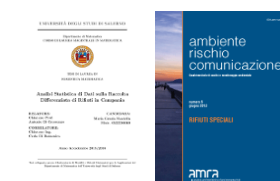

Mappa - Dettaglio

Consulta il "Rapporto Ambientale"

**Cimitile**

★★★

Abitanti: 7.309  
Istat: 063028  
Prv: NA

2015

QUESTIONARIO 2015

IPAC	1	2	3	4	5	6	7	8	9	10
42,23	✓	✓	✓	✓	✓	✓	✓	✓	✓	✓

2.707	Densità abitativa espressa in abitanti per km quadro
60,09	%RD (fonte MySir)
1.369.090	kg organico
3.289.970	kg anno
3.290	t anno
9	t giorno
450,13	kg di rifiuti totali per abitante anno
1,233	kg abitanti al giorno
1,226	kg abitante giorno dei rifiuti che concorrono alla raccolta differenziata
0,737	kg abitante giorno dei materiali differenziati
0,489	kg abitante giorno dei rifiuti indifferenziati
16	CER gestiti
441	Viaggi nell'anno
7.460	kg per viaggio
1	Viaggi per giorno
No	Comune Capoluogo
No	Comune Litoraneo
Pianura	Altimetrica
No	Montano
40	Altitudine m s.l.m.m.
2,700	Superficie km quadrati
N/D	Gestore del Comune

Dove lo butto? dove va? confronta i comuni oggi si butta? **Gio 29** I colori della differenziata

Zona	Nome rifiuto	Oggi si butta: Contenitore rifiuto	Immagine contenitore	Colore rifiuto
1 Cimitile	Multimateriale	Sacco		Blu

< Dic 2016 >

L	M	M	G	V	S	D
28	29	30				4
						11
						18
						25
						1

Cimitile ▼

2009 2010 2011 2012 2013 2014 2015 2016

gen feb mar apr mag giu lug ago set ott nov dic



**News**

**Notizie**

Scarica [Opuscolo MySIR \(Presentazione MySIR.pdf\)](#)

Sul quotidiano La Città di Salerno del 06 novembre 2011 "Rifiuti, on line i dati dei comuni campani" di Gianni Giannattasio..."

[Leggi tutto...](#)

Segui MySir su:



Mi piace [Condividi](#) 1,3 mila

**Approfondimenti**

**App: La Normativa dei Centri di Raccolta**

I centri di raccolta sono costituiti da aree presidiate ed allestite ove si svolge unicamente attività di raccolta, mediante raggruppamento per frazioni omogenee per il trasporto agli impianti di recupero, trattamento e, per le frazioni non recuperabili, di smaltimento, dei rifiuti urbani e assimilati conferiti in maniera differenziata rispettivamente dalle...

[Leggi tutto...](#)



**C.E.R.**

- 15.01.01
- 15.01.06
- 15.01.07
- 17.09.04
- 20.01.01



%RD mensile

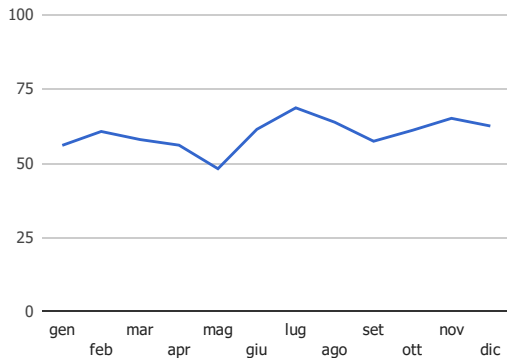

%RD annuale

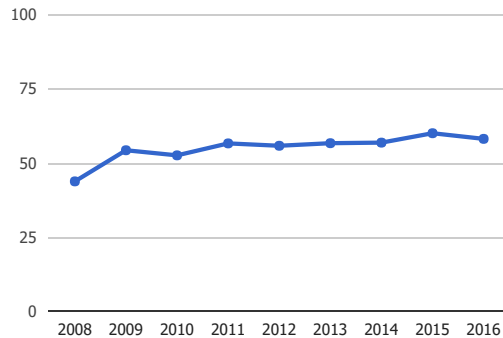

Procapite per anno (kg) - clicca sull'anno per visualizzare l'andamento

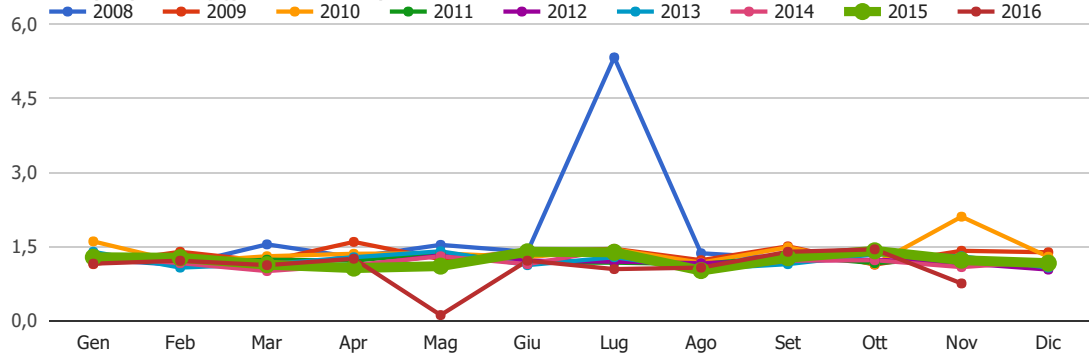

RD (%) - clicca sull'anno per visualizzare l'andamento

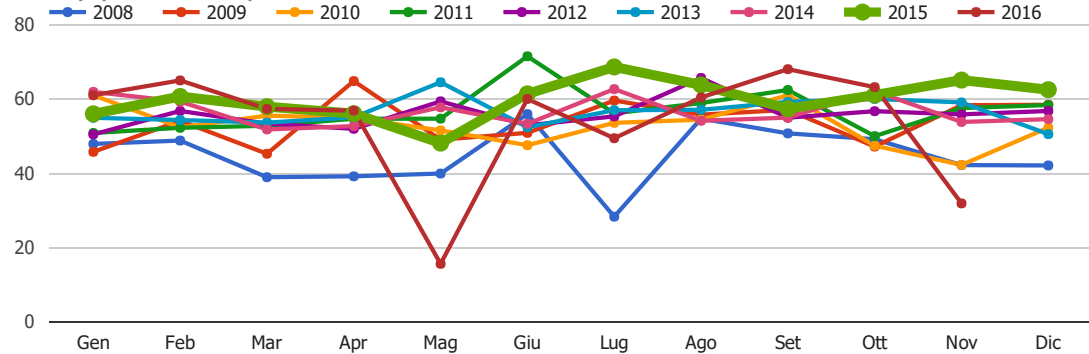

Viaggi (n) - clicca sull'anno per visualizzare l'andamento

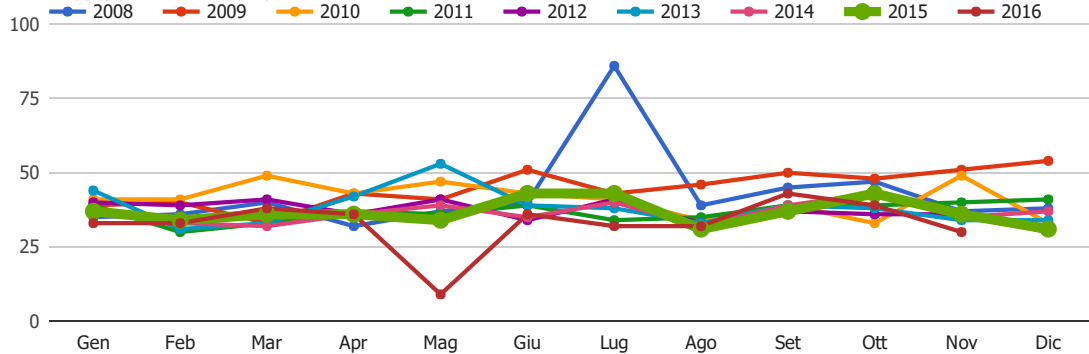

**Distribuzione dei materiali raccolti**





Provincia  
di  
Benevento



LEGAMBIENTE  
CAMPANIA  
ONLUS



comieco  
Consorzio Nazionale Recupero e Riciclo  
degli Imballaggi a base Cellulosica

Video:



MySir App su Lira TV



Lunedì 21 Settembre 2015, mySir App è in televisione su Lira TV. [Leggi Tutto](#)

Comuni Ricicloni 2015



Giovedì 11 Giugno 2015 dalle ore 9:00 alle 14:00 alla Sala Convegni e Sala Espositiva al "Grand Hotel Salerno" si è tenuta la XI Edizione "Comuni Ricicloni Campania 2015". [Leggi Tutto](#)

Baronissi 2015:  
Centro di Raccolta



Centro di Raccolta di Baronissi 2015: il successo della raccolta differenziata continua a passare sempre più da queste strutture.

MyCDR

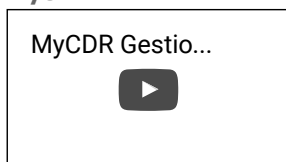

Permette di attribuire premi ai cittadini in maniera personalizzata e diffondere su MySIR.it i risultati.

Banner:

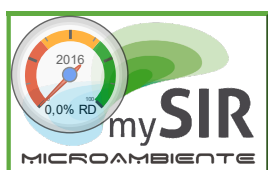

Banner

C.E.R.	Descrizione	% Incidenza	kg	kg/ab	kg/ab/gg	viaggi
15.01.01	Imballaggi di carta e cartone	0,14	4.720	0,65	0,002	2
15.01.06	Imballaggi in materiali misti	5,19	170.900	23,38	0,064	55
15.01.07	Imballaggi di vetro	6,39	210.360	28,78	0,079	26
17.09.04	Rifiuti misti dell'attività di costruzione e demolizione, diversi da quelli di cui alle voci 17 09 01, 17 09 02 e 17 09 03 (n.c.)	0,48	15.700	2,15	0,006	1
20.01.01	Carta e cartone	1,33	43.900	6,01	0,016	15
20.01.08	Rifiuti biodegradabili di cucine e mense	36,84	1.212.090	165,84	0,454	55
20.01.10	Abbigliamento	0,96	31.700	4,34	0,012	31
20.01.23	Apparecchiature fuori uso contenenti clorofluorocarburi	0,14	4.660	0,64	0,002	3
20.01.25	Oli e grassi commestibili	0,03	900	0,12	0,000	4
20.01.32	Medicinali diversi da quelli di cui alla voce 20 01 31	0,01	320	0,04	0,000	2
20.01.34	Batterie e accumulatori, diversi da quelli di cui alla voce 20 01 33	0,02	500	0,07	0,000	1
20.01.35	Apparecchiature elettriche ed elettroniche fuori uso, diverse da quelle di cui alla voce 20 01 21 e 20 01 23, contenenti componenti pericolosi (6)	0,23	7.680	1,05	0,003	2
20.02.01	Rifiuti biodegradabili	4,77	157.000	21,48	0,059	14
20.02.03	Altri rifiuti non biodegradabili (n.c.)	0,08	2.600	0,36	0,001	3
20.03.01	Rifiuti urbani non differenziati	39,68	1.305.600	178,63	0,489	197
20.03.07	Rifiuti ingombranti	3,69	121.340	16,60	0,045	30
		<b>100,00</b>	<b>3.289.970</b>	<b>450,13</b>	<b>1,233</b>	<b>441</b>

(n.c.) C.E.R. che non concorrono al calcolo della percentuale differenziata

(C.E.R.) Catalogo Europeo dei Rifiuti

## Incidenza degli imballaggi sui materiali differenziati

Descrizione	% Incidenza	kg	kg/ab/anno	kg/ab/gg	Dettaglio				
					Descrizione	% Incidenza	kg	kg/ab/anno	kg/ab/gg
Rifiuti Differenziati	59,76	1.966.070	268,99	0,737	Imballaggi	21,86	429.880	58,82	0,161
					Organico	69,64	1.369.090	187,32	0,513
					Altri	8,50	167.100	22,86	0,063
					<b>100,00</b>	<b>1.966.070</b>	<b>268,99</b>	<b>0,737</b>	
Rifiuti Indifferenziati	39,68	1.305.600	178,63	0,489					
Altri	0,56	18.300	2,50	0,007					
	<b>100,00</b>	<b>3.289.970</b>	<b>450,13</b>	<b>1,233</b>					

## Potenziali Ricavi 2015 con Corrispettivi 2014

Materiale	CER	€/t	Quantità (kg)	Possibili ricavi (€)
Imballaggi in Alluminio	15.01.06 (1%)	550,00	1.709	939,95
Imballaggi in Acciaio	15.01.06 (7%)	108,00	11.963	1.292,00
Imballaggi in Carta e Cartone	15.01.01	96,50	4.720	455,48
Carta e Cartone	20.01.01	39,72	43.900	1.743,71
Plastica	15.01.06 (70%)	305,71	119.630	36.572,09
Imballaggi in Vetro	15.01.07	45,50	210.360	9.571,38
Pile e accumulatori	20.01.34	70,00	500	35,00
Olio vegetale esausto	20.01.25	300,00	900	270,00
R1	20.01.23	40,00	4.660	186,40
R3	20.01.35	40,00	7.680	307,20
			<b>406.022</b>	<b>51.373,21</b>

Anno	Mese	% RD	Scostamento
2016	11	31,86	-31,35 %
2016	10	63,21	-4,84 %
2016	09	68,05	7,62 %
2016	08	60,43	11,00 %
2016	07	49,43	-10,58 %
2016	06	60,01	44,46 %
2016	05	15,56	-41,31 %
2016	04	56,86	-0,49 %
2016	03	57,35	-7,67 %
2016	02	65,02	3,99 %
2016	01	61,03	-1,48 %

1 2 3 4 5 6 7 8 9 10

Miglior Risultato di sempre

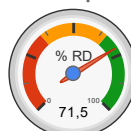

Giugno 2011

Anno	% RD	Scostamento
2016	58,19	-1,90 %
2015	60,09	3,17 %
2014	56,92	0,19 %
2013	56,73	0,87 %
2012	55,86	-0,80 %
2011	56,66	4,02 %
2010	52,63	-1,72 %

1 2

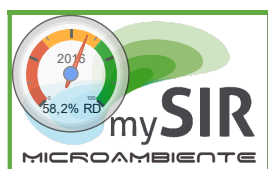

Banner

```
<div style="clear: both; float: left;">
<iframe
  id="id_mySir_Widget"
  src="http://www.mysir.it/widget/mySir/mySirWidget.php?
id=id_mySir_Widget&p_map=0&ann=2015&rgn=15&prv=063&cmn=063028"
  frameborder="0"
  allowTransparency="true"
  scrolling="no"
  style="background-color:white; width: 200px; height: 123px;"
>
</iframe>
</div>
```

## Sezione Storico Attestati



Attestato 1

Sei interessato all'inserimento degli attestati del comune all'interno della tua home page?

'Clicca' su ogni singolo tasto 'Attestato n'.

Ti verranno illustrate le informazioni necessarie ed il codice da utilizzare.



**Torre del Greco**  
Campania (NA)  
Ab 87.323  
RD 47,73%



**Pozzuoli**  
Campania (NA)  
Ab 83.426  
RD 78,85%



**Casoria**  
Campania (NA)  
Ab 79.905  
RD 58,75%



**Acerra**  
Campania (NA)  
Ab 59.573  
RD 70,25%



**Portici**  
Campania (NA)  
Ab 57.900  
RD 61,25%



**Scafati**  
Campania (SA)  
Ab 50.694  
RD 48,85%



**Casalnuovo di Napoli**  
Campania (NA)  
Ab 50.576  
RD 59,30%



**San Giorgio a Cremano**  
Campania (NA)  
Ab 47.871  
RD 52,33%



**Torre Annunziata**  
Campania (NA)  
Ab 43.981  
RD 58,82%



**Melito di Napoli**  
Campania (NA)  
Ab 38.022  
RD 33,24%

Criterio di Selezione: **Popolazione**

1 2 >>